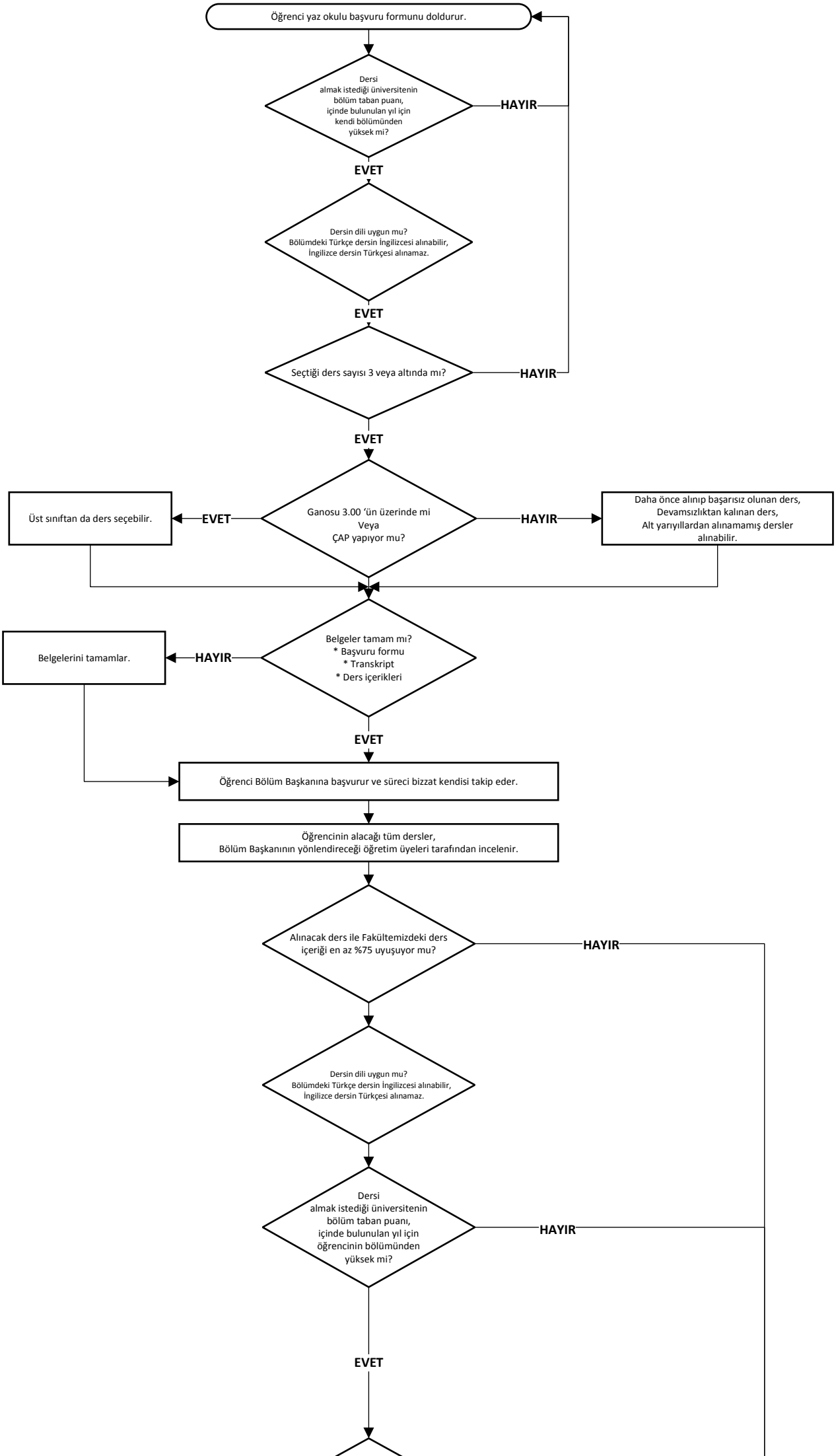
Öğrenci yaz okulu başvuru formunu doldurur.
Dersi almak istediği üniversitenin bölüm taban puanı, içinde bulunulan yıl için kendi bölümünden yüksek mi?
HAYIR
EVET
Dersin dili uygun mu? Bölümdeki Türkçe dersin İngilizcesi alınabilir, İngilizce dersin Türkçesi alınamaz.
EVET
Seçtiği ders sayısı 3 veya altında mı?
HAYIR
EVET
Ganosu 3.00 'ün üzerinde mi Veya ÇAP yapıyor mu?
EVET
Üst sınıftan da ders seçebilir.
HAYIR
Daha önce alınıp başarısız olunan ders, Devamsızlıktan kalınan ders, Alt yarıyıllardan alınamamış dersler alınabilir.
Belgeler tamam mı? * Başvuru formu * Transkript * Ders içerikleri
HAYIR
Belgelerini tamamlar.
EVET
Öğrenci Bölüm Başkanına başvurur ve süreci bizzat kendisi takip eder.
Öğrencinin alacağı tüm dersler, Bölüm Başkanının yönlendireceği öğretim üyeleri tarafından incelenir.
Alınacak ders ile Fakültemizdeki ders içeriği en az %75 uyuşuyor mu?
HAYIR
Dersin dili uygun mu? Bölümdeki Türkçe dersin İngilizcesi alınabilir, İngilizce dersin Türkçesi alınamaz.
Dersi almak istediği üniversitenin bölüm taban puanı, içinde bulunulan yıl için öğrencinin bölümünden yüksek mi?
HAYIR
EVET

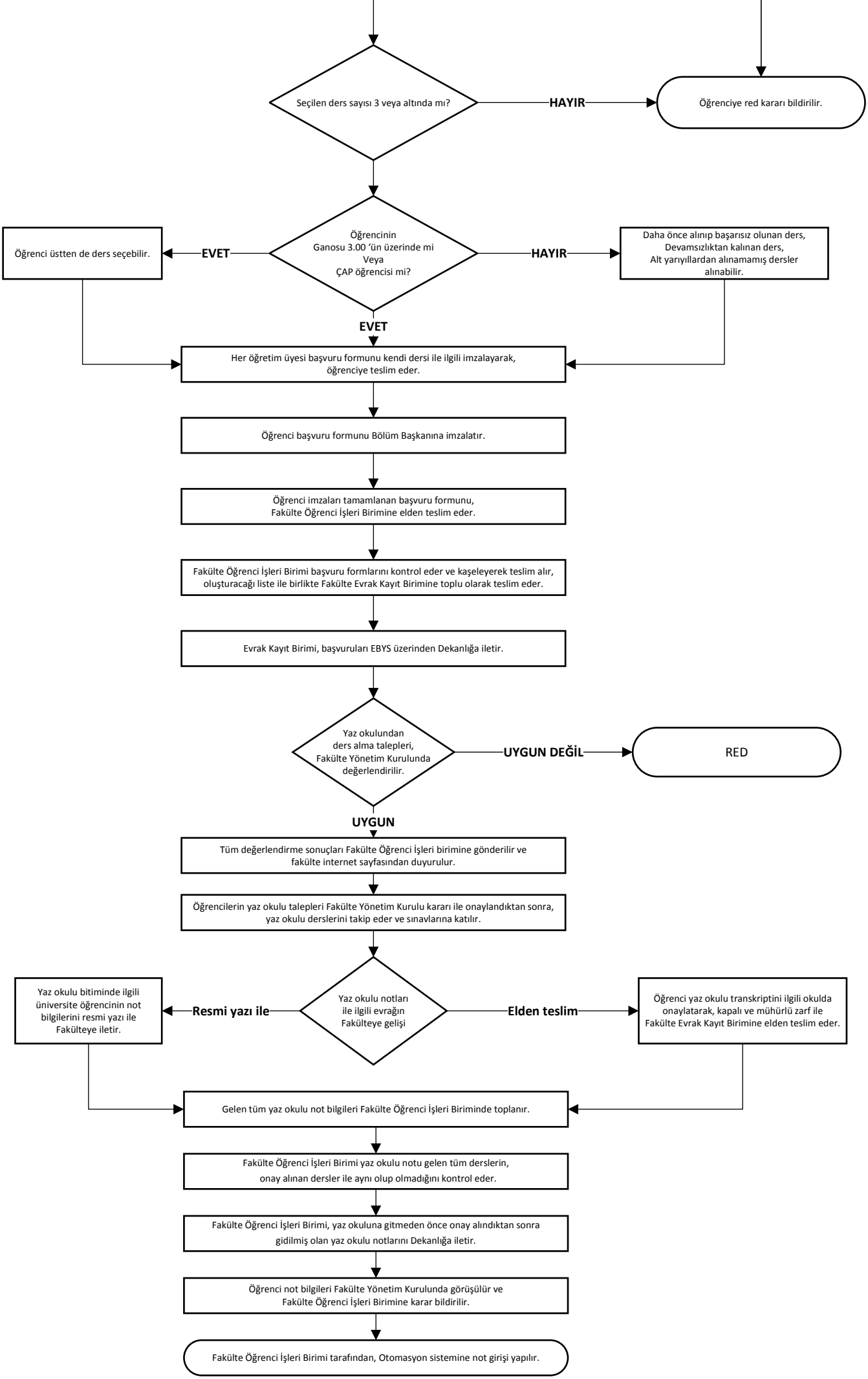
Seçilen ders sayısı 3 veya altında mı?
HAYIR
Öğrenciye red kararı bildirilir.
Öğrencinin Ganosu 3.00 'ün üzerinde mi Veya ÇAP öğrencisi mi?
EVET
Öğrenci üstten de ders seçebilir.
HAYIR
Daha önce alınıp başarısız olunan ders, Devamsızlıktan kalınan ders, Alt yarıyıllardan alınamamış dersler alınabilir.
EVET
Her öğretim üyesi başvuru formunu kendi dersi ile ilgili imzalayarak, öğrenciye teslim eder.
Öğrenci başvuru formunu Bölüm Başkanına imzalatır.
Öğrenci imzaları tamamlanan başvuru formunu, Fakülte Öğrenci İşleri Birimine elden teslim eder.
Fakülte Öğrenci İşleri Birimi başvuru formlarını kontrol eder ve kaşeleyerek teslim alır, oluşturacağı liste ile birlikte Fakülte Evrak Kayıt Birimine toplu olarak teslim eder.
Evrak Kayıt Birimi, başvuruları EBYS üzerinden Dekanlığa iletir.
Yaz okulundan ders alma talepleri, Fakülte Yönetim Kurulunda değerlendirilir.
UYGUN DEĞİL
RED
UYGUN
Tüm değerlendirme sonuçları Fakülte Öğrenci İşleri birimine gönderilir ve fakülte internet sayfasından duyurulur.
Öğrencilerin yaz okulu talepleri Fakülte Yönetim Kurulu kararı ile onaylandıktan sonra, yaz okulu derslerini takip eder ve sınavlarına katılır.
Yaz okulu notları ile ilgili evrağın Fakülteye gelişi
Resmi yazı ile
Yaz okulu bitiminde ilgili üniversite öğrencinin not bilgilerini resmi yazı ile Fakülteye iletir.
Elden teslim
Öğrenci yaz okulu transkriptini ilgili okulda onaylatarak, kapalı ve mühürlü zarf ile Fakülte Evrak Kayıt Birimine elden teslim eder.
Gelen tüm yaz okulu not bilgileri Fakülte Öğrenci İşleri Biriminde toplanır.
Fakülte Öğrenci İşleri Birimi yaz okulu notu gelen tüm derslerin, onay alınan dersler ile aynı olup olmadığını kontrol eder.
Fakülte Öğrenci İşleri Birimi, yaz okuluna gitmeden önce onay alındıktan sonra gidilmiş olan yaz okulu notlarını Dekanlığa iletir.
Öğrenci not bilgileri Fakülte Yönetim Kurulunda görüşülür ve Fakülte Öğrenci İşleri Birimine karar bildirilir.
Fakülte Öğrenci İşleri Birimi tarafından, Otomasyon sistemine not girişi yapılır.